

***Uso**

Tapa abatible para registro CFE-RMTB4TC

RMT-10

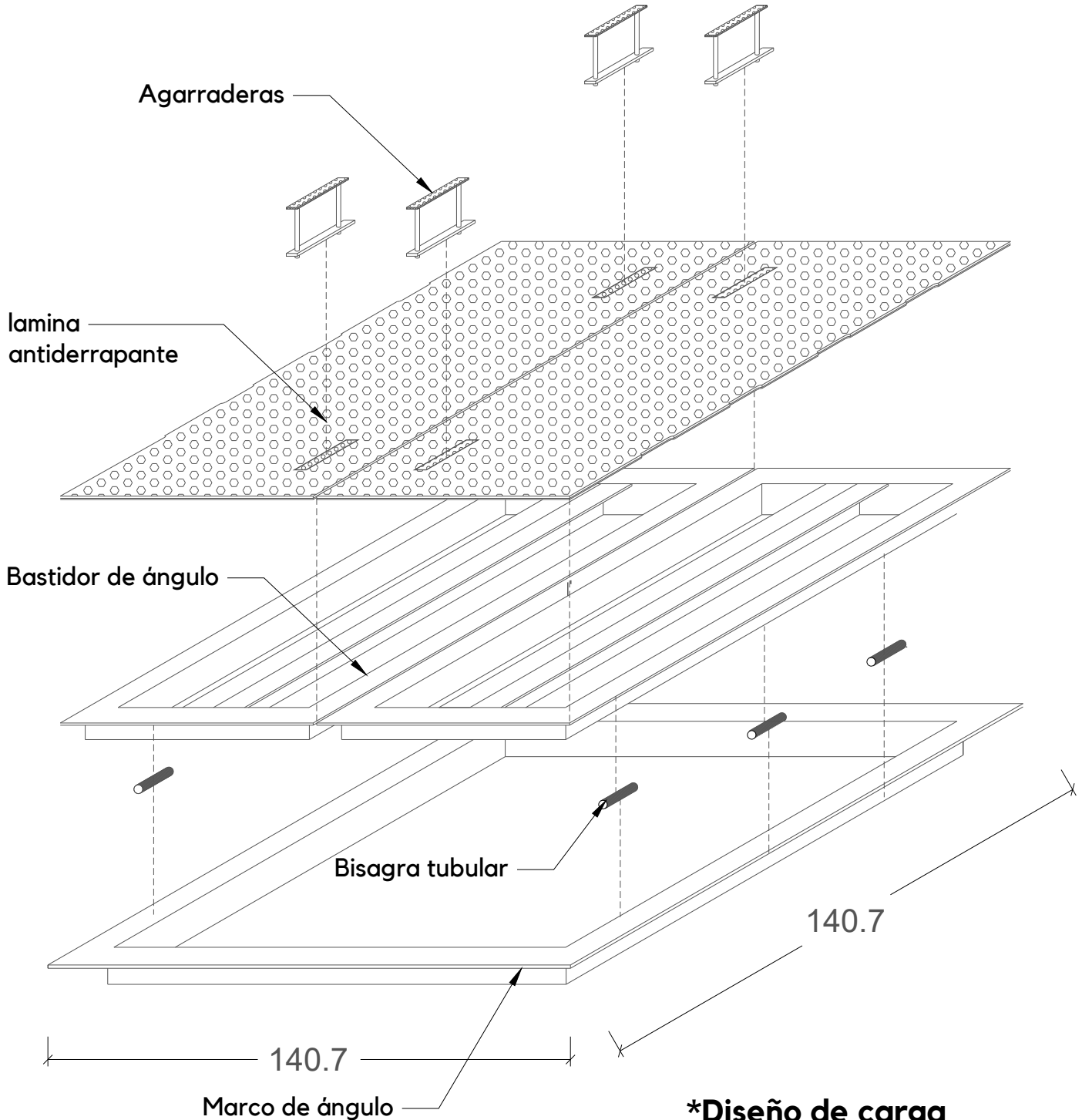

***Diseño de carga**
Banqueta (Carga peatonal)

HOJA 1/2

Tolerancias: $\pm 2.5\%$		Norma: CFE RMTB4TC	
		Revisión: 2008	
Acotación: cm	S/E	No. Plano: RMT-10	
Revisión: 0		Fecha: 05/Nov/2018	

***Peso aproximado**

Tapa Metálica: 275 kg.

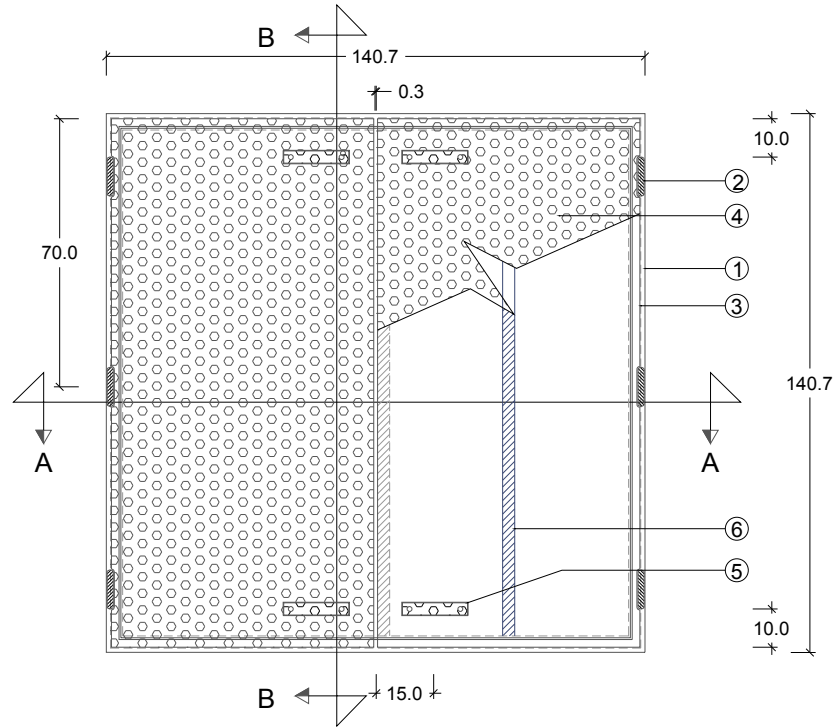

Vista Planta

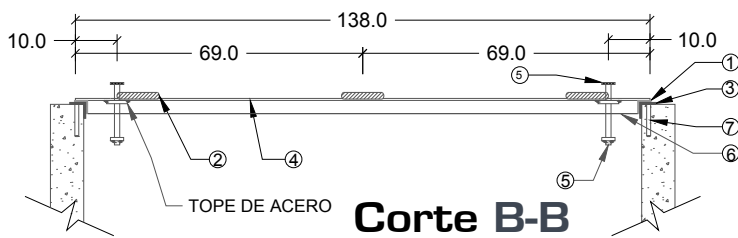

Corte B-B

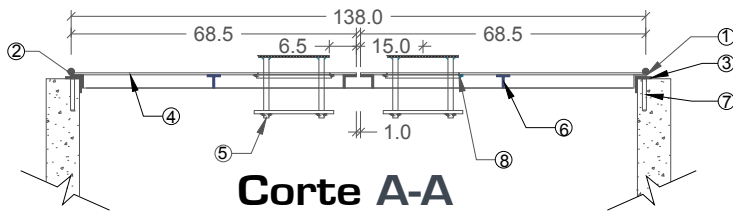

Corte A-A

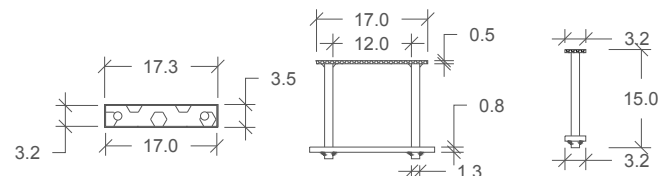

Detalle Agarradera

1. Marco (bastidor) ángulo de 3,17 x 0,47mm (1¼" x 3/16").
2. Bisagra tubular de 10,16 x 1,58mm (4" x ø 5/8").
3. Contramarco ángulo de 3,81 x 0,47mm. (1½" x 3/16").
4. Lamina antiderrapante cal. 0,47mm (3/16").
5. Agarradera (ver detalle).
6. Acero de refuerzo "T" de 3,17 x 0,47mm (1¼" x 3/16").
7. Ancla de acero redondo de 0.95mm. (3/8").
8. Resaque de la misma lamina antiderrapante para la agarradera.
9. Diseño de carga: Banqueta (Carga Peatonal).
10. Peso aprox:
 - Tapa Metálica: 275 kg.

ESPECIFICACIONES

HOJA 2/2

Tolerancias: +- 2.5 %		Norma: CFE RMTB4TC
		Revisión: 2008
Acotación: cm	S/E	No. Plano: RMT-10
Revisión: 0		Fecha: 05/Nov/2018