

***Uso**

- Como registro hasta 12 ductos en 600 A.
- Como registros hasta 12 ductos en 200 A.
- Aplicara en terreno normal y con nivel freático muy alto o rocoso.

PMT-11

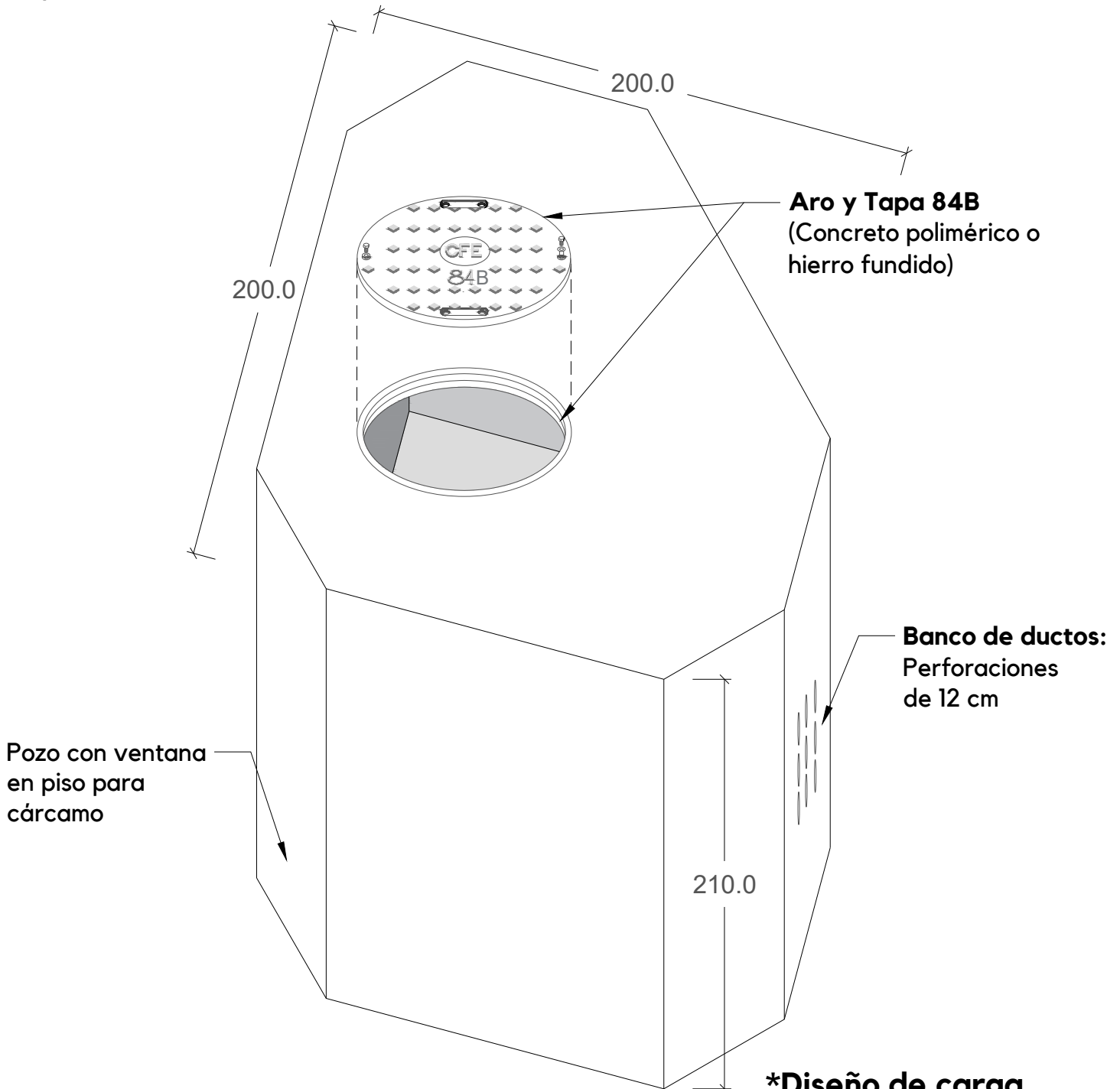

***Peso aproximado**

Registro: 4,840 kg

Aro y Tapa 84B Polimérico : 42 kg.

Aro y tapa 84B Hierro Fundido : 120 kg.

***Diseño de carga**

Banqueta (Carga peatonal)

HOJA 1/2

Tolerancias: +- 2.5 %		Norma: CFE PVMTBL Revisión: 2005	
Acotación: cm	S/E	No. Plano: PMT-11	
Revisión: 0		Fecha: 05/Nov/2018	

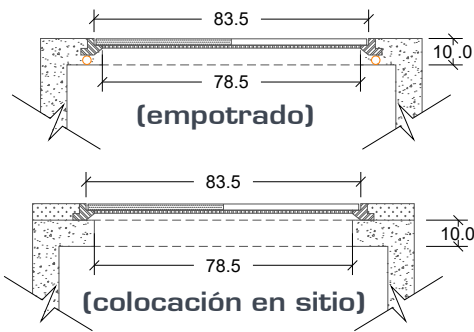

Detalle Colocación Aro y Tapa

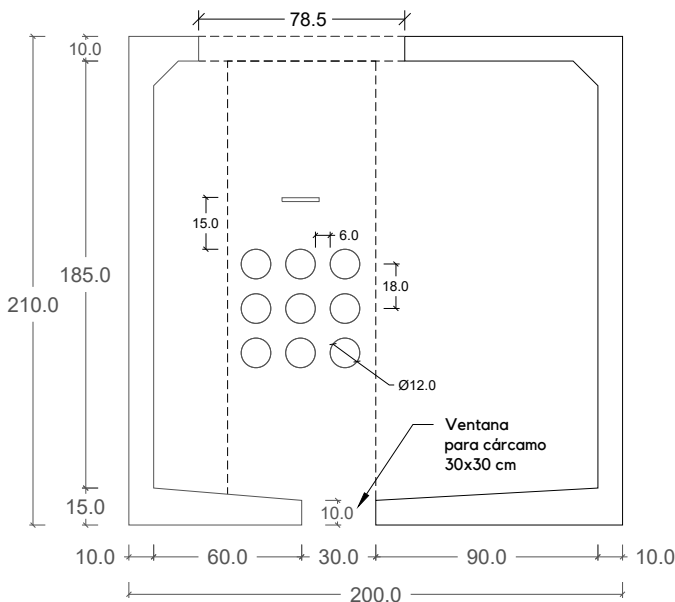

Corte A-A

Aro y tapa 84B Ø

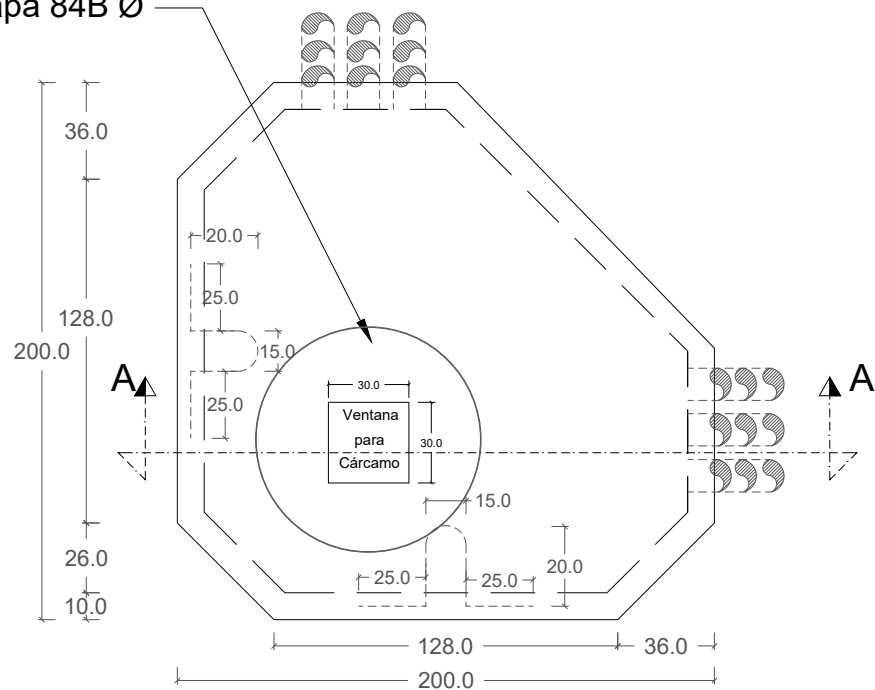

Vista Planta

ESPECIFICACIONES

1. Concreto $f'c=200 \text{ kg/cm}^2$.
2. Refuerzo de malla electrosoldada.
3. Aplicación de membrana de curado para el concreto.
4. Aro y Tapa 84B, fo.fo o polimérica, empotrada o suministrada por separado (a consideración de cliente).
5. Pozo con ventana para cárcamo.
6. Diseño de carga: Banqueta (carga peatonal).
7. Peso Aproximado:
 - Registro: 4,840 kg.
 - Aro y Tapa 84B Polimérico : 42 kg.
 - Aro y tapa 84B Hierro Fundido : 120 kg.

HOJA 2/2

Tolerancias: +- 2.5 %		Norma: CFE PVMTBL
		Revisión: 2005
Acotación: cm	S/E	No. Plano: PMT-11
Revisión: 0		Fecha: 05/Nov/2018